Leçon n° 3 en Do majeur - Opus 60
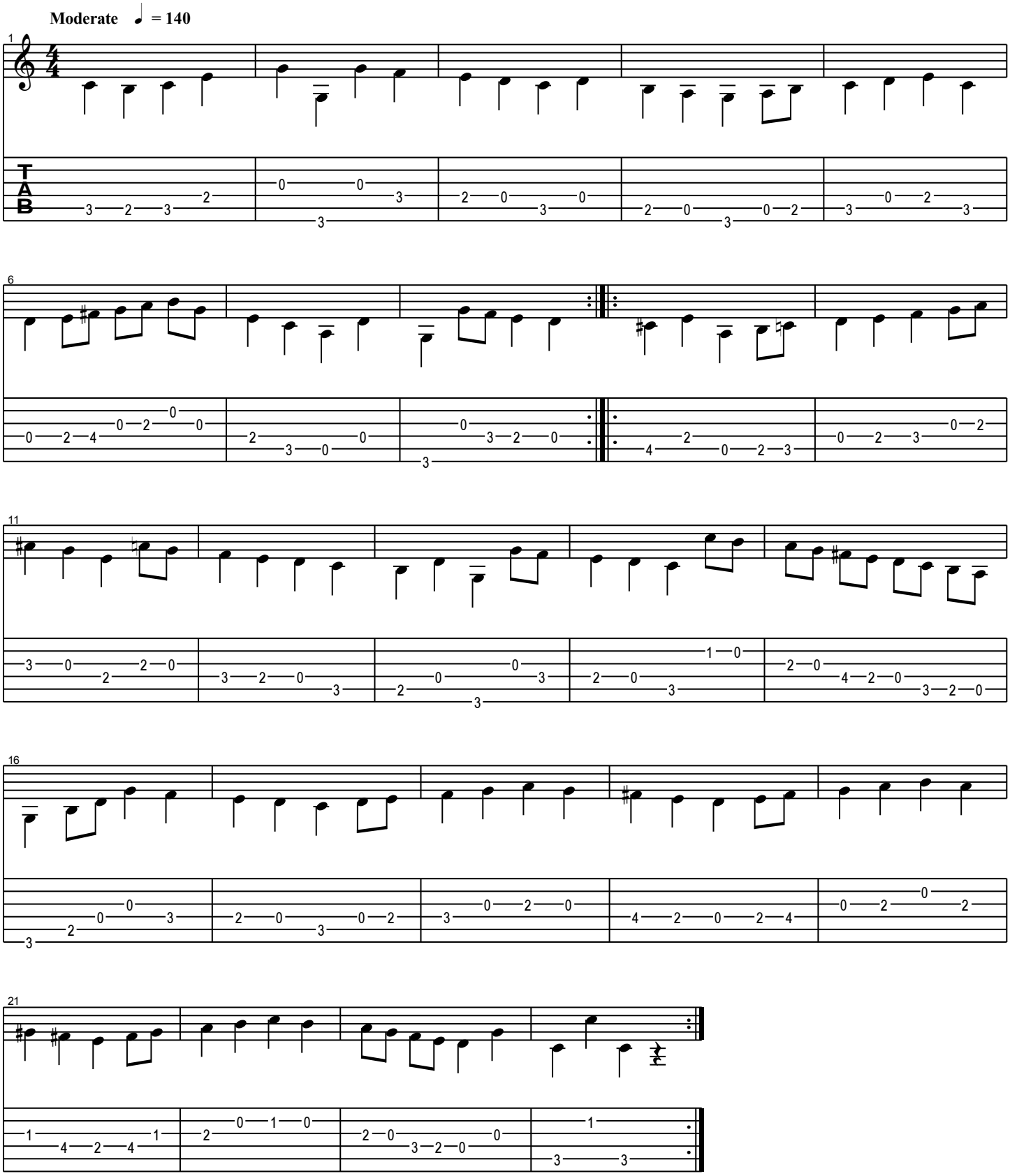
Musique : Fernado SOR